

1

## ¿Qué ha pasado en las cuencas de los ríos Cauca y San Jorge?



**27 de agosto/2021:** rompimiento del dique marginal del río Cauca en Caregato (San Jacinto del Cauca).

**Febrero - agosto/2022:** afectación en las obras de cierre de Caregato por creciente del río Cauca, situación que mantiene activo el ingreso de agua hacia La Mojana.

2

## ¿Qué ha pasado recientemente (22 al 23 de agosto)?



**Lluvias** lluvias en la madrugada sobre la región y con más fuerzas sobre los municipios de Ayapel, San Jacinto del Cauca, Nechí y San Marcos.



**Tránsito de creciente** en el río San Jorge tramo Montelíbano-La Apartada, y en el río Cauca tramo Caucasia-Nechí.



## Reporte comunitario



**Inundaciones por ingreso del río Cauca** en áreas de drenaje de: *i)* caño San Matías: desde Los Arrastres (Guaranda) hasta Parcelas de Santa Fe (San Benito Abad); *ii)* caño Rabón: desde Gavaldá (Guaranda) hasta La Plaza (San Benito Abad) y *iii)* caño Viloría: desde Cecilia (Ayapel) hasta Cuiva (San Benito Abad).

**Se destaca que durante el mes de junio en estos corredores se excedieron los niveles de inundación alcanzados durante el 2021.**

**Inundaciones por muy altos niveles y anegamiento del suelo, en:** *i)* corredor del río San Jorge (Ayapel-Magangué); *ii)* corredor de los caños Mojana, Pancegüita y sistema cenagoso asociado, *iii)* corredor del río Cauca (Guacamayo-Playa Alta, al norte de Achí); *iv)* cultivos en la comunidad de El Pital; *v)* comunidades de Las Flores y La Costera (San Marcos); *vi)* vía San Marcos-Majagual y vía San Marcos-Candelaria

3

## ¿Qué esperamos (23 al 24 de agosto)?



**Lluvias** no se prevén.



**Tránsito de creciente** en el río San Jorge tramo Montelíbano-Ayapel, y en el río Cauca, especialmente en el tramo Cáceres-Caucasia.



**Ascenso** del Bajo Nechí a la altura de la cabecera municipal de Nechí.



## Recomendaciones

Se destaca el tránsito de creciente en el alto San Jorge en el tramo Montelíbano-Ayapel. Así mismo, se advierte que aguas abajo en el tramo Ayapel-Magangué persisten muy altos niveles con desbordamientos en amplios sectores. Especial atención a las comunidades de Marralú, Parcelas de Potosí, Santa Rosa, Seheve, Campanito, La Mancha, Venecia, El Torno, La Metra, Caño La Lata, Jegua, San Antonio, entre otras en este corredor.

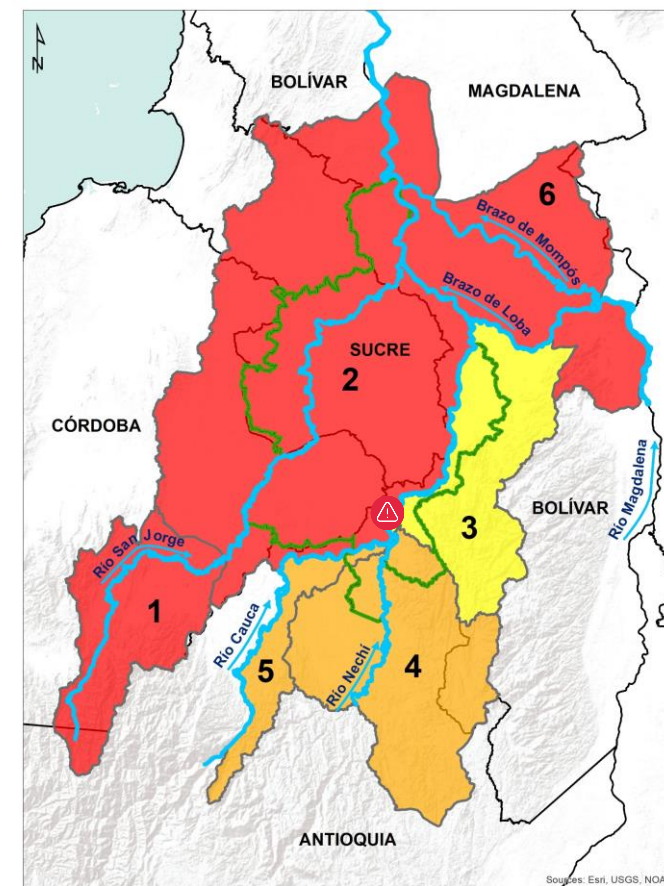

**Alerta ROJA PARA TOMAR ACCIÓN:** 1) Alto San Jorge, 2) Bajo San Jorge, y 6) Bajo Magdalena entre El Banco y Plato. **Alerta puntual** en el sector Caregato.



**Alerta NARANJA PARA PREPARARSE:** 4) Bajo Nechí, incluidos sus aportantes y 5) río Cauca entre Valdivia y Nechí.



**Alerta AMARILLA PARA INFORMARSE:** 3) Cuenca del río Cauca entre Nechí y Pinillos

### III. Condiciones hidrológicas actuales en el río Cauca (tramo Nechí-Pinillos)

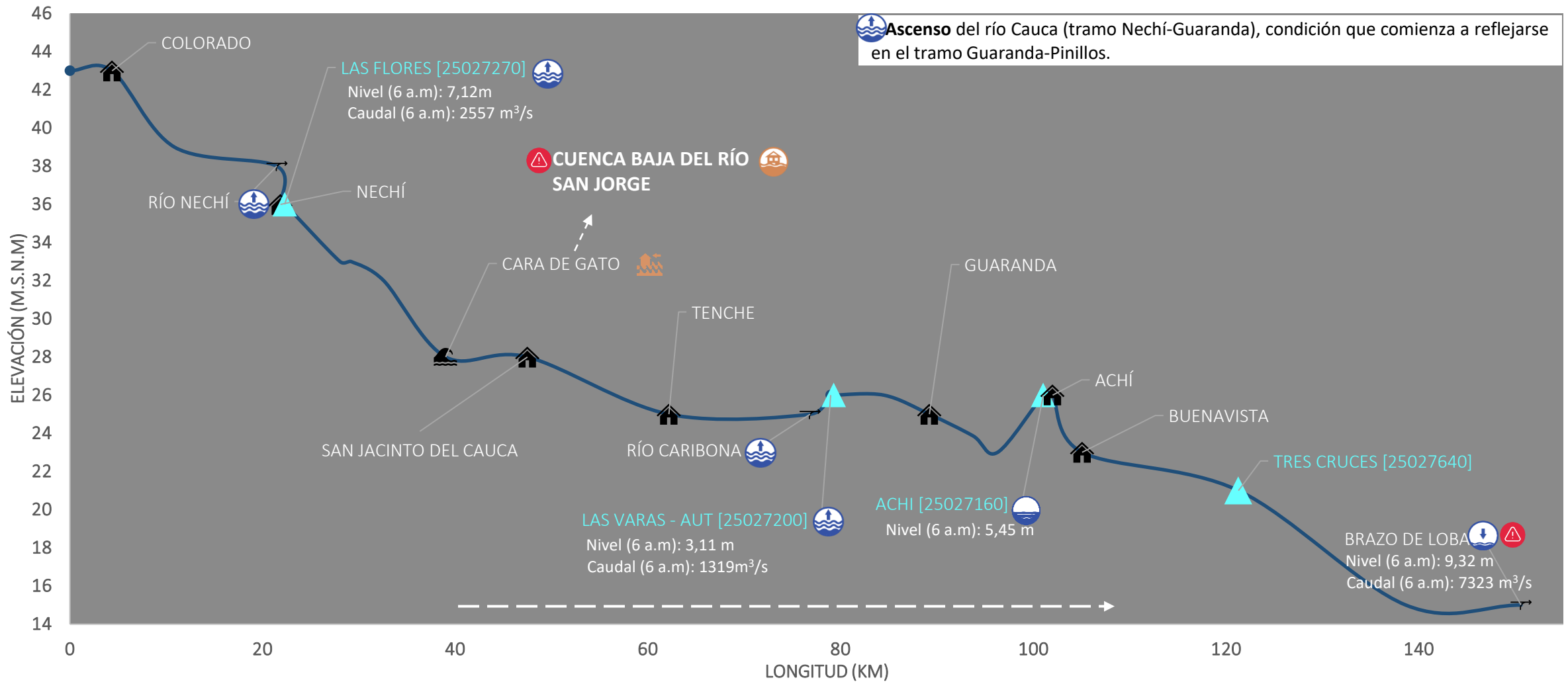

PUNTOS DE INTERÉS RÍO CAUCA (TRAMO NECHÍ-MAGANGUÉ)	ALERTAS HIDROLÓGICAS	CONDICIONES HIDROLÓGICAS	ZONAS DE EMERGENCIA
Estación hidrológica IDEAM	<b>Alerta ROJA</b> Para tomar acción	Niveles en ascenso	Inundación por desbordamiento
Población	<b>Alerta NARANJA</b> Para prepararse	Niveles en descenso	Inundación por rompimiento margen derecha
Rompedero	<b>Alerta AMARILLA</b> Para informarse	Niveles estables	Inundación por rompimiento margen izquierda (Mojana)
Confluencia	<b>Condiciones NORMALES</b> Sin alerta	Tránsito de creciente	

PRONÓSTICO PARA EL 23 Y 24 DE AGOSTO

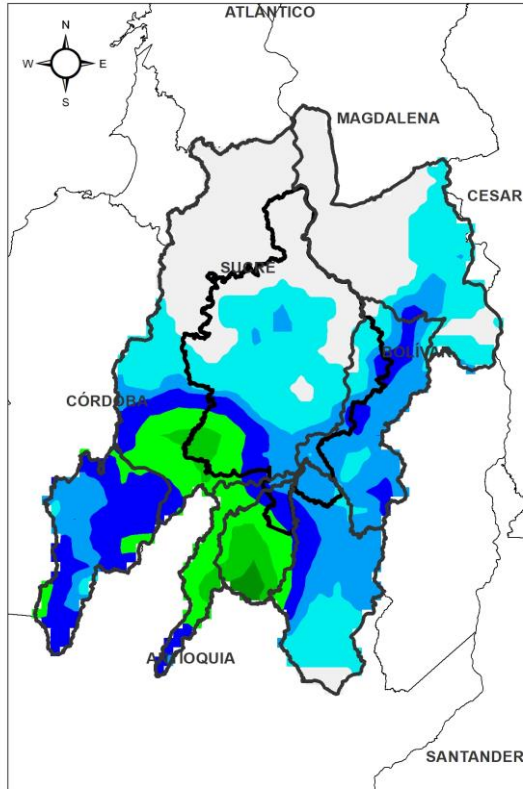

ACUMULADO DEL 23 AL 24 DE AGOSTO

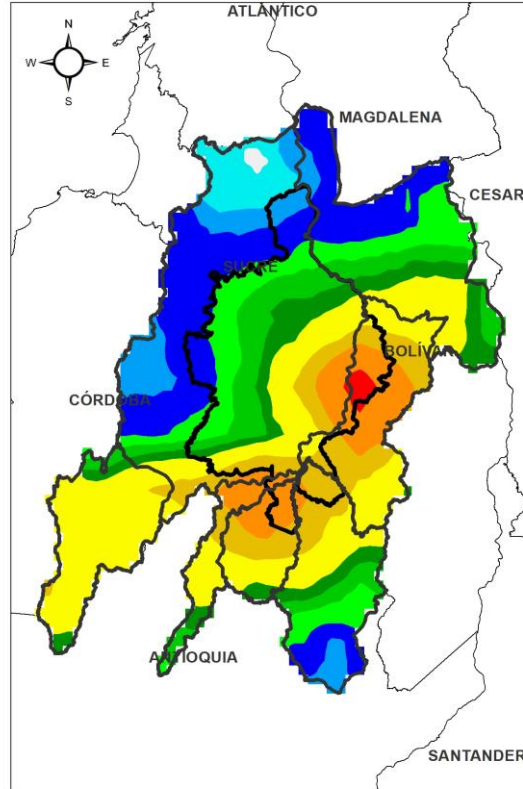

ACUMULADO DEL 24 AL 25 DE AGOSTO

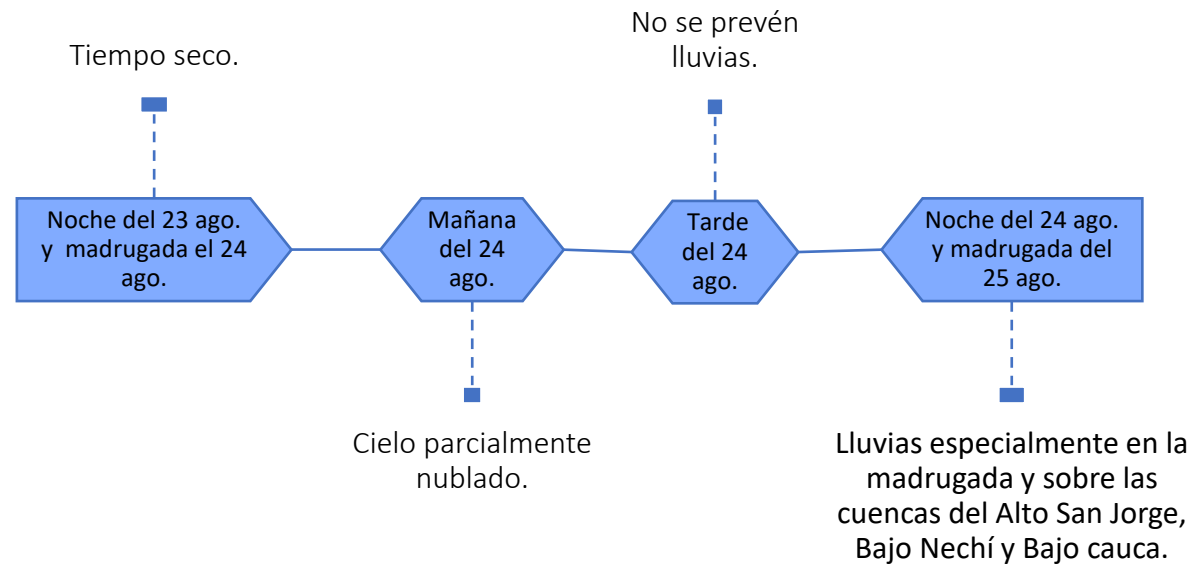

**Equipo de trabajo Centro regional de Pronóstico  
y Alertas Tempranas de LA MOJANA**

Elaborado por:  
**NATALIA MUÑOZ**, Hidróloga  
**AARÓN OMAÑA**, Meteorólogo

[www.corpomojana.gov.co](http://www.corpomojana.gov.co)

**Correo Electrónico:**  
[corpomojana@corpomojana.gov.co](mailto:corpomojana@corpomojana.gov.co)  
Cra. 21 # 21 A – 44 San Marcos - Sucre  
Teléfono: (+575) 295 5347

**YOLANDA GONZALEZ HERNÁNDEZ,**

Directora General IDEAM.

**MARTHA CECILIA CADENA,**

Jefe Oficina del Servicio de Pronósticos y Alertas

[www.ideam.gov.co](http://www.ideam.gov.co)

**Correos electrónicos:**

[servicio@ideam.gov.co](mailto:servicio@ideam.gov.co),

[alertas@ideam.gov.co](mailto>alertas@ideam.gov.co)

Calle 25 d # 96b - 70, piso 3. Bogotá, D.C.

Teléfono: 307 5625 ext. 1334 - 1336.

**LILIANA QUIROZ**, Directora General de la Corporación para el Desarrollo Sostenible de La Mojana y el San Jorge-CORPOMOJANA.

**RAQUEL GARAVITO**, Gerente del Fondo Adaptación

**JIMENA PUYANA**, Gerente Nacional de Desarrollo Sostenible del PNUD